



RIFUGI ALPINI IERI E OGGI

Un percorso storico tra
architettura,
cultura e ambiente

presso SpazioEventi del CAI Treviso
Viale Fratelli Cairoli, n 2 - Treviso
(all'interno dell'ex pattinodromo)

26 marzo 2018
SEMINARIO

dalle ore 14.30 alle ore 18.30

27 marzo - 8 aprile 2018
MOSTRA

con orario 10.00-13.00 e 15.30-18.30
(chiusa il giorno di Pasqua)

SEMINARIO

Il Seminario ha carattere tecnico/formativo volto a definire lo stato dell'arte sul tema del costruire in quota. L'obiettivo è quello di far comprendere, attraverso significativi esempi contemporanei, le problematiche di rifugi e bivacchi, affrontando i temi dell'innovazione e soprattutto del trasferimento tecnologico dai casi estremi a quelli della pratica ordinaria. Il progetto e la costruzione dei rifugi, infatti, sono considerati sempre più spesso delle sorte di "laboratori" per la messa a punto di soluzioni da trasporre poi nelle nostre città.

La partecipazione al Seminario da parte dei soci CAI è gratuita.

IN COLLABORAZIONE CON:



COL PATROCINIO DI:



PROGRAMMA

Saluti delle Autorità

IN ALTA QUOTA

- **Il patrimonio dei rifugi tra storia e progetto, con cenni alle esperienze di studio e corsi universitari sul tema dei rifugi e delle costruzioni in quota**
relatore arch. Luca Gibello (Direttore de "Il Giornale dell'Architettura" e Presidente di "Cantieri d'Alta quota")
- **Il progetto di recupero e ampliamento per il Rifugio Biella alla Croda del Becco**
già del CAI Treviso: relatore arch. Diego De Re
- **Il progetto di recupero e ampliamento per il Rifugio Torrani, Monte Civetta, CAI Conegliano**
relatrice arch. Francesca Bogo
- **Bivacco del Rifugio Pradidali, Pale di San Martino, CAI Treviso**
relatore arch. ing. Giacomo Longo (Studio Mimeus).

SCENDENDO VERSO VALLE

- **Il valore del rifugio escursionistico nelle Alpi Orientali, nelle esperienze di pianificazione territoriale paesaggistica del Trentino: il caso del rifugio Baita Tonda a Folgaria (TN)**
relatore: arch. Marcello Lubian
- **Soluzioni costruttive ad elevata efficienza, dall'alta quota alla città**
relatori ing. Albino Angeli (C.E.O. e Presidente di XLAM Dolomiti, azienda partner tecnico del Seminario); dott. Maurizio Benedetti (DAW ITALIA-CAPAROL)
- **Dibattito pubblico.**

Al termine inaugurazione della Mostra con i saluti dei Presidenti del CAI di Treviso e Conegliano; seguirà rinfresco.

Nuovo progetto del Rifugio Torrani



Disegni progetto Bivacco Pradidali

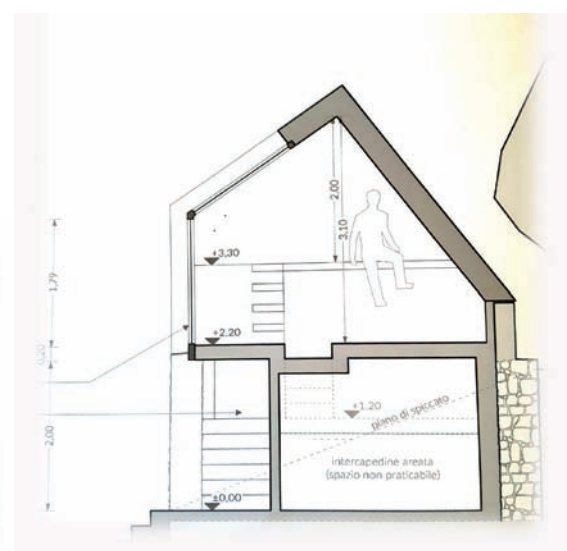

MOSTRA

La rassegna, che è curata dall'**Associazione culturale "Cantieri d'Alta Quota"** e che approda per la prima volta a Treviso, ripercorre nel tempo e nello spazio alcune tappe fondamentali della storia della costruzione di rifugi e bivacchi nell'intero arco alpino con una sequenza di suggestive immagini d'epoca, disegni e foto d'autore a colori. Una particolare sessione è dedicata al nuovo **Bivacco del Rifugio Pradidali**, vincitore del **concorso "Costruire il Trentino 2013-2016"**, e al progetto di **recupero e ristrutturazione del Rifugio Alba Maria Torrani**.

La visita alla Mostra è libera e gratuita.